

Como acceder los resultados de la evaluación del estado de los estudiantes

PASO 1

- Ir a la página www.texasassessment.com

PASO 2

- Necesitará el **código de acceso único** y **Fecha de nacimiento** del estudiante
- Introduzca la información en las casillas
- Haga clic en **Log In to Student Portal** para ver los resultados de la prueba

LEARN MORE ABOUT YOUR CHILD'S SCORE

Log in to the secure student portal to learn more about your child's score and how to help improve it.

Unique Student Access Code:

Student's Date of Birth: Month Day Year

LOG IN TO STUDENT PORTAL

→ Find My Unique Student Access Code

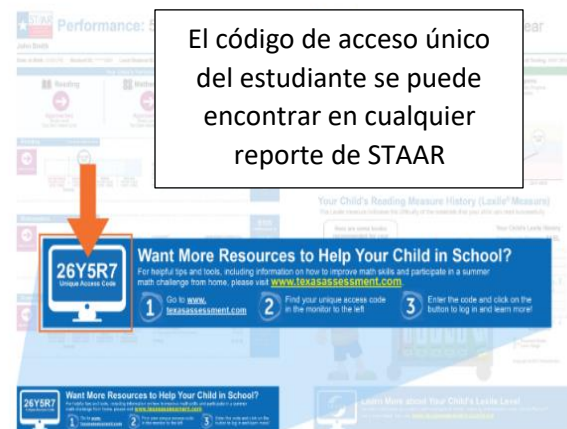

PASO 2b

- Si no tienes el código de acceso único del estudiante, haga clic en **Find My Unique Access Code**
- Ingrese el **nombre**, **SSN** y **fecha de nacimiento** del estudiante
 - Importante** : Hay un límite de 10 caracteres en el nombre. Por ejemplo, si el primer nombre es Christopher, tendrá que ser registrado como "CHRISTOPHE"
 - Importante** : El seguro social o número del estado emitido debe escribirse sin guiones
- Haga clic en **GO**
- Si se encuentra información para el estudiante, el **Unique Access Code** aparecerá en verde
- Haga clic en **GO** otra vez para ver los resultados de las pruebas del estudiante

LEARN MORE ABOUT YOUR CHILD'S SCORE

Log in to the secure student portal to learn more about your child's score and how to help improve it.

Unique Student Access Code:

Student's Date of Birth: Month Day Year

LOG IN TO STUDENT PORTAL

→ Find My Unique Student Access Code

Si no tienes código de acceso único del estudiante, haga clic aquí

Look Up Unique Access Code:

Student's First Name:

SSN or S-Number:

Month Day Year

Go

▶ Where's my access code?

▶ Cancel Look Up Unique Access Code